Styles, product availability and construction may vary slightly from those shown in this book due to material availability and/or design evolution. Specifications are subject to change without notice. See your designer for details.

Product photography and illustrations have been reproduced as accurately as printing technologies permit. To ensure highest satisfaction, we strongly recommend you view an actual sample for best color, wood grain and finish representation.

Thomasville® Cabinetry has a Limited Lifetime Warranty.
For terms and conditions, please visit: www.thomasvillecabinetry.ca/get-started/love-your-space/warranty

Thomasville™ is a trademark of ABG, LLC. ©ABG, LLC. thomasville.ca

Front cover image: Russell Maple Sterling & White

Les styles, la disponibilité des produits et la fabrication peuvent différer légèrement des photos présentées dans ce livre en raison de la disponibilité des matériaux et/ou de l'évolution de la conception. Les spécifications sont sujettes à changement sans préavis. Consultez votre concepteur pour plus de détails.

Les photographies et les illustrations de produits ont été reproduites aussi précisément que le permettent les technologies d'impression. Afin de garantir une satisfaction maximale, nous vous recommandons vivement de visualiser un échantillon réel pour vous faire une bonne idée des couleurs, du grain du bois et du fini.

Les armoires Thomasville® s'accompagnent d'une garantie à vie limitée.
Pour connaître les conditions générales, rendez-vous sur : www.thomasvillecabinetry.ca/get-started/love-your-space/warranty

Thomasville™ est une marque commerciale d'ABG, LLC. ©ABG, LLC. thomasville.ca

Image de couvertur : Russell Érable Sterling & White

LIMITED WARRANTY LIFETIME

QUALITY TESTED KCMA CERTIFIED CABINET
ANSI/KCMA A161.1

RESPONSIBLE • SUSTAINABLE KCMA CERTIFIED CABINET
FOR KCMA CABINET MANUFACTURERS ASSOCIATION, ENVIRONMENTAL STEWARDSHIP PROGRAM (ESP). ALL PRODUCTS BUILT TO THE ENVIRONMENT FOR EXP PROGRAM (W/TPA - SEE TOOLKIT)

National Forest Foundation

Part of the MasterBrand™ Family

thomasvillecabinetry.ca
#LoveMyThomasvilleKitchen
© 2019 MasterBrand Cabinets, Inc. All rights reserved.
© 2019 Cabinets MasterBrand, Inc. Tous droits réservés..

Instagram @thomasville.ca
Facebook @thomasvilleca
Pinterest @thomasvilleca

FSC www.fsc.org MIX Paper from responsible sources FSC® C021338

TCAFLLLNE0718
2020-01/BTL/40.46M

BE INSPIRED. BE IN THE KNOW.

Visit thomasvillecabinetry.ca

At Thomasville® Cabinetry, we make it easy to transform a mere idea into a stunning reality. Whether you're searching for inspiration in the very beginning stages of planning a remodel or anxiously waiting for your new cabinetry to arrive, our website features many helpful tools to give you the inspiration, knowledge and confidence you need.

SOYEZ INSPIRÉ. SOYEZ AU PARFUM.

Visitez thomasvillecabinetry.ca

Chez Thomasville® Cabinetry, il est facile de transformer une simple idée en une réalité étonnante. Que vous soyez à la recherche de l'inspiration au tout début de la planification d'une rénovation ou que vous attendiez anxieusement l'arrivée de vos nouvelles armoires, notre site web offre de nombreux outils utiles pour vous donner l'inspiration, les connaissances et la confiance dont vous avez besoin.

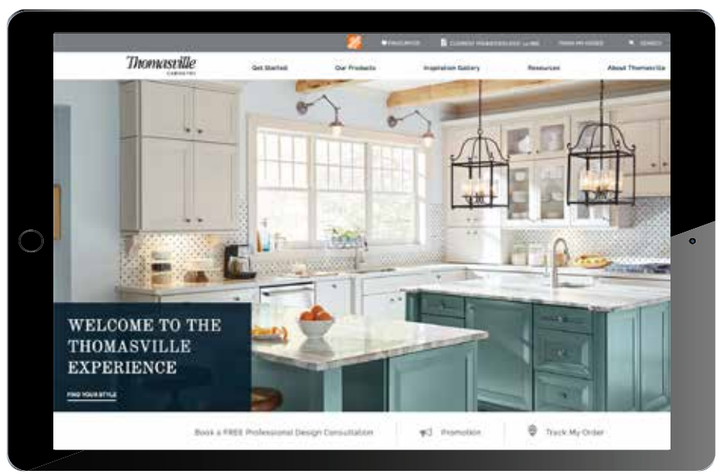

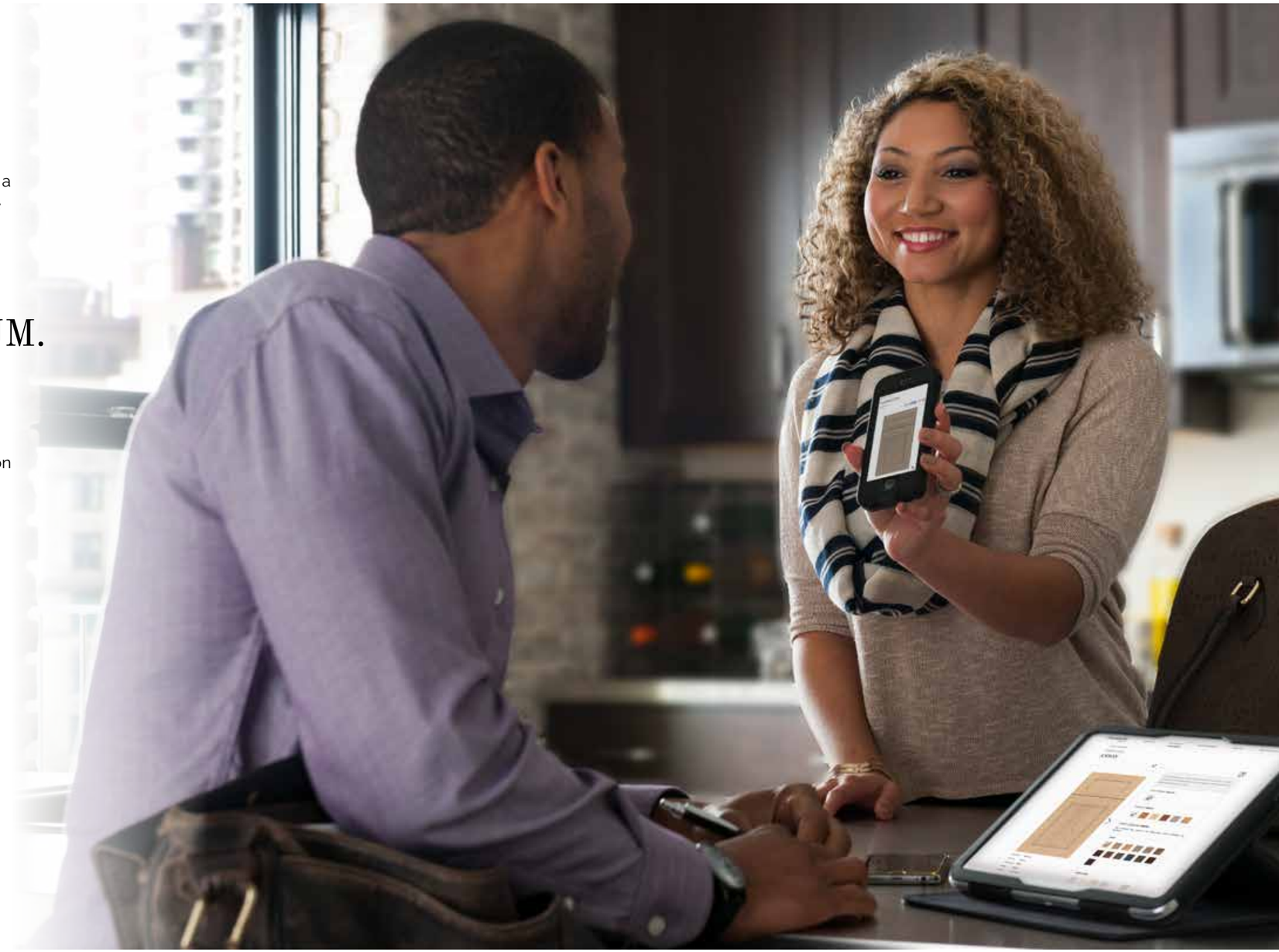

PINTEREST

- Get inspired with today's hottest cabinetry trends
- Narrow down your style as you browse our Pins

DOOR VISUALIZER

- View your favourite finishes on desired door styles
- Choose a door style and finish ideal for your space

BUDGET ESTIMATOR

- Use our budget estimator to get an idea of how much your cabinets will cost

TRACK MY ORDER

- Know where your cabinets are at every step
- Plan and prepare for delivery

PINTEREST

- Laissez-vous inspirer par les tendances d'armoires les plus en vogue d'aujourd'hui
- Affinez votre style en parcourant nos Pins

VISUALISATEUR DE PORTE

- Affichez vos finis préférés sur les styles de portes souhaités
- Choisissez un style de porte et un fini idéal pour votre espace

ESTIMATEUR DE BUDGET

- Utilisez notre estimateur de budget pour vous faire une idée du coût de vos armoires.

SUIVRE MA COMMANDE

- Sachez où se trouvent vos armoires à chaque étape
- Planifiez et préparez la livraison

Thomasville gives you MORE

Thomasville Cabinetry has been manufacturing fine quality cabinetry for over 48 years. Thomasville is exclusively sold at The Home Depot. Together we are dedicated to delivering you the best possible experience in your kitchen renovation journey

More Styles - More Finishes
Our cabinet collection offers a vast array of cabinet door styles and colours – there are over 4,200 possible combinations to choose from! This style spectrum is also available in various price points, so you're sure to find the look that best fits your lifestyle and budget.

More Organization
From dedicated coffee bars, to pantry pull-out options, to clever hidden storage solutions your items are sure to be within easy reach. Our Performa™ storage systems bring functionality to the hardest working room in the house!

Discover how Thomasville Cabinetry brings you MORE.

Thomasville Cabinetry fabrique des armoires de qualité supérieure depuis plus de 48 ans. Thomasville est vendu exclusivement chez Home Depot. Ensemble, nous nous engageons à vous offrir la meilleure expérience possible dans votre projet de rénovation de cuisine.

Plus de styles - Plus de finis
Notre collection d'armoires offre une vaste gamme de styles et de couleurs de portes d'armoires - il y a plus de 4 200 combinaisons possibles au choix! Cette gamme de styles est également disponible dans plusieurs gammes de prix, vous êtes donc certain de trouver l'apparence qui correspond le mieux à votre style de vie et à votre budget.

Plus d'organisation
Qu'il s'agisse de bars à café dédiés, d'options de garde-manger à rangements coulissants ou de solutions de rangement caché intelligentes, vos articles sont toujours à portée de main. Nos systèmes de rangement Performa™ apportent de la fonctionnalité dans la pièce de la maison où l'on travaille le plus dur!

Découvrez comment Thomasville Cabinetry vous en apporte PLUS.

NouveauCollection

The Nouveau Collection is proudly made in Canada. Featuring frameless construction, Nouveau gives you complete visibility and accessibility into your cabinets. Nouveau's European-inspiration brings styles and finishes that range from edgy and on-trend with today's latest designs to more transitional styling for comfortable, easy living.

La collection Nouveau est fièrement fabriquée au Canada. Dotée d'une construction sans cadre, la collection Nouveau vous offre une visibilité et une accessibilité complètes dans vos armoires. L'inspiration européenne de la collection Nouveau apporte des styles et des finis qui vont d'un style avant-gardiste et tendance avec les derniers modèles du jour à un style plus transitionnel pour une vie confortable et facile.

Thomasville CABINETRY

Hollings Maple Snowflake & Iron Grey
Hollings Érable Snowflake & Iron Grey

JULES

acrylic | acrylique
indigo metallic & calais

OPPOSITES ATTRACT.

This high contrast galley kitchen combines the crisp white Calais with a deep saturated Indigo blue island. Thomasville Nouveau offers a sleek metal drawer option, which is esthetically pleasing with a euro inspired design such as this. To complement the contemporary feel of this kitchen, wall lift up cabinets feature aluminum frame doors with frosted glass. These bi-fold doors glide up with ease and lock into place!

LES CONTRAIRES S'ATTIRENT.

Cette cuisine laboratoire très contrastée combine le blanc vif de Calais avec un îlot bleu indigo saturé et profond. Thomasville Nouveau offre une option de tiroir en métal élégant, qui est esthétiquement agréable avec une conception d'inspiration européenne telle que celle-ci. Pour compléter l'ambiance contemporaine de cette cuisine, les armoires murales sont dotées de portes à cadre en aluminium avec verre givré. Ces portes pliantes à deux volets coulissent facilement et s'enclenchent en place!

BRUNSWICK

maple | érable
grotto

MINDFUL DETAILS.

In keeping with the architectural elements of this homeowner's period home, it was important to make the kitchen feel like a natural extension of the rest of the house. Therefore thoughtful details such as beefy moulding, handsome corbels and solid furniture legs were integrated into the kitchen design to celebrate the characteristics of this historical home.

DES DÉTAILS ATTENTIFS.

En accord avec les éléments architecturaux de la maison d'époque de ce propriétaire, il était important de faire en sorte que la cuisine soit un prolongement naturel du reste de la maison. C'est la raison pour laquelle nous avons intégré des détails réfléchis tels que des moulures robustes, de beaux corbeaux et des pieds de meubles massifs dans la conception de la cuisine pour célébrer les caractéristiques de cette maison historique.

CROSSE

high gloss thermofoil
thermoalu ultrabrilliant
lilly

SETTING THE DRAMA.

When you choose a white on white kitchen you create a statement of subtle proportions. The brilliance of this high gloss finish lets your kitchen sparkle on even the cloudiest day. Although monochromatic, the white textured backsplash provides a layered look. Luxury, without the fuss. Nice.

PLANTER LE DÉCOR.

Lorsque vous choisissez une cuisine blanc sur blanc, vous créez une déclaration aux proportions subtiles. L'éclat de ce fini d'armoire haute brillance permet à votre cuisine de briller même les jours les plus nuageux. Bien qu'il soit monochromatique, le dosseret texturé blanc donne un aspect stratifié. Du luxe sans chichis. Superbe.

BARLOW

maple | érable
clay & black

BEAUTIFUL SENSIBILITY.

The Barlow door style is part of the shaker family with a beautifully stepped inner profile. Its timeless appeal is complemented with this striking black island and warm gold accents. Stunning selections like these should be paired with functional cabinetry! All of these pull-outs fully extend to reveal the cabinet contents. Smart.

UNE BELLE SENSIBILITÉ.

Le style de porte Barlow fait partie de la famille Shaker avec un profil intérieur magnifiquement étagé. Son charme intemporel est complété par cet îlot noir saisissant et ses accents dorés chaleureux. De superbes sélections comme celles-ci devraient être associées à des armoires fonctionnelles! Tous ces rangements coulissants se déploient complètement pour révéler le contenu de l'armoire. Intelligent.

RHETT

thermofoil | thermoalu
satin lagoon

SMALL KITCHEN. BIG IMPACT.

Sometimes a renovation means working with the space you have. However there are several things you can do to make your compact space both functional and stylish. Start by maximizing your vertical space. Tall pantries and deep wall cabinets have been stacked to create a built-in effect around the refrigerator. Go ahead, be bold with colour! This beautiful Lagoon blue is available on all Nouveau thermofoil door styles. Easy on the eyes as well as your budget!

PETITE CUISINE. GROS IMPACT.

Parfois, une rénovation nécessite de travailler avec l'espace dont vous disposez. Cependant, il y a plusieurs choses que vous pouvez faire pour rendre votre espace compact à la fois fonctionnel et élégant. Tout d'abord, commencez par maximiser votre espace vertical. Des garde-manger de grande taille et des armoires murales profondes ont été empilés pour créer un effet intégré autour du réfrigérateur. Les étagères ouvertes sont également un excellent moyen de garder les objets du quotidien à portée de main, mais elles sont présentées de manière chic. Enfin, soyez audacieux avec la couleur ! Ce beau bleu lagon est disponible sur tous les styles de portes Thermofoil Nouveau. Doux pour les yeux et pour votre budget!

LAKEFIELD

maple | érable
gypsum & pebble

FARMHOUSE WONDER.

This modern farmhouse kitchen features a light and airy colour palette of warm white paint and a soft grey stain; which provides a relaxed rustic feel. The perfect backdrop for family dinners also has storage solutions to make meal prep easy! Deep drawers are an excellent way to store serving dishes. Side by side cutlery trays allow you to compartmentalize your utensils. And… imagine finding the matching lid to the pot you need; every time? Mind blown.

UNE FERME MERVEILLEUSE.

Cette cuisine de ferme moderne se caractérise par une palette de couleurs claires et aérées, avec une peinture blanc chaud et une teinture gris doux, ce qui lui donne un aspect rustique et décontracté. Cette toile de fond idéale pour les soupers en famille offre également des solutions de rangement pour faciliter la préparation des repas! Les tiroirs profonds sont un excellent moyen de ranger les plats de service. Les range-couverts côte à côte vous permettent de compartimenter vos ustensiles. Et… imaginez que vous puissiez trouver le couvercle correspondant à la casserole dont vous avez besoin, à chaque fois? Sidérant.

SCOTIA

maple | érable
wisteria

LOFTY LIVING.

In open industrial spaces one room can take on many functions; eating, dining and entertaining. Scotia cabinetry was used in three areas to unify this loft. Window seats were created with deep drawer units for extra storage. This massive island top serves as both meal prep space and the dining table. All mixology essentials are stored in this bar unit; nestled under the staircase. For added warmth, colour matched interiors were selected for the wall cabinets.

UNE VIE DE LOFT.

Dans les espaces industriels ouverts, une pièce peut remplir de nombreuses fonctions : manger, souper et recevoir. Les armoires Scotia ont été utilisées dans trois espaces pour unifier ce loft. Des sièges de fenêtre ont été créés avec des tiroirs profonds pour plus de rangement. Ce gigantesque comptoir d'îlot sert à la fois d'espace de préparation des repas et de table à manger. Tous les éléments essentiels de la mixologie sont rangés dans cette unité de bar, nichée sous l'escalier. Pour plus de chaleur, des intérieurs aux couleurs assorties ont été choisis pour les armoires murales.

ANSON

cherry | cerisier
satchel

KITCHEN GOALS.

When a kitchen is designed in a well appointed way, each work zone should flow together to create one fluid space. The open shelves in this kitchen wrap around the jog in the wall to create an integrated home office. The elevated glass top on this island echoes the L-shape layout of the kitchen while welcoming guests from either side. Ask your Home Depot Designer how to make the most of your space!

OBJECTIFS DE CUISINE.

Lorsqu'une cuisine est bien conçue, chaque espace de travail doit s'agencer avec les autres pour créer un espace fluide. Les étagères ouvertes de cette cuisine s'enroulent autour du renfoncement dans le mur pour créer un bureau à domicile intégré. Le comptoir en verre surélevé de cet îlot rappelle la disposition en L de la cuisine tout en accueillant les invités des deux côtés. Demandez à votre concepteur Home Depot comment tirer le meilleur parti de votre espace!

NouveauCollection

DOOR STYLES
STYLES DE PORTE

Hollings Maple Earl Grey and Cavette Horizontal Woodgrain Mink
Hollings Érable Earl Grey and Cavette Horizontal Woodgrain Mink

ANSON
C M O R A D

ATLIN
C M O A

BARLOW
C M O R A

BATTON
T

BRUNSWICK
C M R A D

CARLISLE
E

CARLISLE HORIZONTAL
E

CAVETTE
T

CAVETTE HORIZONTAL
T

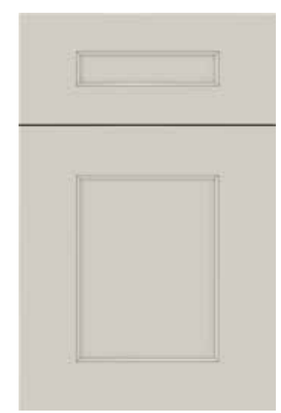

CHANDLER
D

CROSSE
H

ERWIN
C M O A

FINLEY
C M O R A

FOSTER
C M O A

GRIMSBY
C M A

HOLLINGS
C M O A

LUKA
C M R D

MAREN
C M R A D

NELSON
T

NEWTON
T

INGRAM
C M O A

JULES
C M O R D Y

JULES HORIZONTAL
B R

KANE
C M O

NOLAN
C M R A

RHETT
T

RHODES
C M O A

SCOTIA
C M

KANNON
P

KORA
P

LAKEFIELD
C M O R A

LANA
C M R A

TENNISON
C M O A

WADE
D

WOOD TYPE | TYPRE DE BOIS

- C CHERRY | CERISIER
- M MAPLE | ÉRABLE
- O OAK | CHÊNE
- R RIFT OAK | CHÊNE RIFT
- B BAMBOO | BAMBOU
- A RUSTIC ALDER | AULNE RUSTIQUE
- D MDF
- E MELAMINE
- T THERMOFOIL | THERMOALU
- H HIGH GLOSS THERMOFOIL | THERMOALU ULTRABRILLIANT
- P PURESTYLE
- Y ACRYLIC

VALUE STYLES | STYLES ABORDABLES

PAINTS
PEINTURES

SNOWFLAKE
M D

GYPSUM
M D

ECRU
M D

CLAY
M D

SOLACE
M D

EARL GREY
M D

WISTERIA
M D

IRON GREY
M D

BLACK
M D

PAINTS WITH GLAZE
PEINTURES AVEC GLACIS

SNOWFLAKE
Moonstone
M D

SNOWFLAKE
Eclipse
M D

SNOWFLAKE
Ink
M D

GYPSUM
Moonstone
M D

GYPSUM
Eclipse
M D

GYPSUM
Java
M D

ECRU
Moonstone
M D

ECRU
Eclipse
M D

ECRU
Java
M D

CLAY
Moonstone
M D

CLAY
Eclipse
M D

CLAY
Ink
M D

SOLACE
Moonstone
M D

SOLACE
Eclipse
M D

SOLACE
Ink
M D

WISTERIA
Moonstone
M D

WISTERIA
Eclipse
M D

WISTERIA
Ink
M D

IRON GREY
Moonstone
M D

IRON GREY
Eclipse
M D

IRON GREY
Ink
M D

PAINTS WITH HAND BRUSHED FINISH
PEINTURES AVEC FINI BROSSÉ À LA MAIN

MERINGUE
M D

MOONDUST
M D

SHIITAKE
M D

GROTTO
M R

ACRYLICS (AVAILABLE ON JULES)
ACRYLIQUES (OFFERT AVEC JULES)

CALAIS
Y

CRYSTALLINE
Y

AMMONITE
Y

WIRED METRO
Y

WIRED RIVERBED
Y

EXCALIBUR METALLIC
Y

WIRED REGAL
Y

IRON
Y

INDIGO METALLIC
Y

SCARLET
Y

HIGH GLOSS THERMOFOIL (AVAILABLE ON CROSSE*)
THERMOALU ULTRABRILLIANT (OFFERT AVEC CROSSE*)

GLOSS LILLY*
H

WOOD TYPE | TYPRE DE BOIS

- C CHERRY | CERISIER
- M MAPLE | ÉRABLE
- O OAK | CHÊNE
- R RIFT OAK | CHÊNE RIFT
- B BAMBOO | BAMBOU
- A RUSTIC ALDER | AULNE RUSTIQUE
- D MDF
- E MELAMINE
- T THERMOFOIL | THERMOALU
- H HIGH GLOSS THERMOFOIL | THERMOALU ULTRABRILLIANT
- P PURESTYLE
- Y ACRYLIC

V VALUE STYLES | STYLES ABORDABLES

WOOD STAINS
BOIS TEINTÉ

WAFER (M)(A)(B)
CORK (A)(C)(M)(R)
OCHRE (O)(R)
TAWNY (A)(C)(M)(R)(O)(B)
TUMBLEWEED (A)(C)(M)(O)(R)(B)
PEBBLE (A)(C)(M)(O)(R)(B)
WRANGLER (A)(C)(M)(O)(R)(B)

GINSENG (A)(C)(M)(R)
SATCHEL (A)(C)(M)(R)(O)
RAISIN (A)(C)(M)(O)(R)
DUSK (A)(C)(M)(O)(R)(B)
STOUT (A)(C)(M)(O)(R)
COAL (M)(O)(R)(B)
BLUEBERRY (M)

WOOD STAIN WITH GLAZE
BOIS TEINTÉ AVEC GLACIS

WAFER Java (M)(A)
CORK Ink (A)(C)(M)
CORK Java (A)(C)(M)
TAWNY Ink (A)(C)(M)
TAWNY Java (A)(C)(M)
TUMBLEWEED Java (A)(C)(M)
TUMBLEWEED Ink (A)(C)(M)(O)(R)

WRANGLER Java (A)(C)(M)(O)(R)
WRANGLER Ink (A)(C)(M)(O)(R)
GINSENG Ink (A)(C)(M)
GINSENG Java (A)(C)(M)
SATCHEL Ink (A)(C)(M)
SATCHEL Java (A)(C)(M)

PEBBLE Moonstone (A)(C)(M)
PEBBLE Ink (A)(C)(M)
DUSK Moonstone (A)(C)(M)
DUSK Ink (A)(C)(M)

RAISIN Ink (A)(C)(M)
STOUT Ink (A)(C)(M)
BLUEBERRY Ink (M)

FASHION COLOURS
COULEURS À LA MODE

SATIN LILLY [T][P]
TEXTURED LILLY [T][E]
SATIN OLEANDER [T]
TEXTURED OLEANDER [T][E]
SATIN MORTAR [T][P]
SATIN SHEER [T]
SATIN LAGOON [T]

WOODGRAIN TEXTURED DUNE [T]
WOODGRAIN LUCENT [T]
WOODGRAIN MINK [T]
WOODGRAIN SORGHUM [T]
WOODGRAIN FIG [T]
WOODGRAIN TORTE [T]
WOODGRAIN FRENCH CHOCOLATE [T]

WOODGRAIN TEXTURED BASALTO [T]
WOODGRAIN TEXTURED RAVEN [T]
WOODGRAIN TEXTURED HEATHER [E][P]
WOODGRAIN TEXTURED RAVENNA [E]
WOODGRAIN TEXTURED TWEED [E][P]
WOODGRAIN TEXTURED WILDERNESS [P]

WOOD TYPE | TYPRE DE BOIS

- (C) CHERRY | CERISIER
- (M) MAPLE | ÉRABLE
- (O) OAK | CHÊNE
- (R) RIFT OAK | CHÊNE RIFT
- (B) BAMBOO | BAMBOU
- (A) RUSTIC ALDER | AULNE RUSTIQUE
- [D] MDF
- [E] MELAMINE
- [T] THERMOFOIL | THERMOALU
- [H] HIGH GLOSS THERMOFOIL | THERMOALU ULTRABRILLIANT
- [P] PURESTYLE
- [Y] ACRYLIC | ACRYLIQUE

(V) VALUE STYLES | STYLES ABORDABLES

ClassicCollection

The Classic Collection brings along a world of options, where furniture-inspired styles meet progressive, contemporary designs, and storage solutions are designed for the way you live. All of this, enhanced by elevated design capabilities, creates a collection of products that puts fashion and function front and centre.

La collection Classique offre un monde d'options, où les styles inspirés du mobilier rencontrent des modèles progressifs et contemporains, et où les solutions de rangement sont conçues pour votre style de vie. Le tout est rehaussé par des capacités de conception élevées pour créer une collection de produits qui placent la mode et la fonctionnalité au centre de l'attention.

Thomasville®
CABINETRY

Cottage Maple White
Cottage Érable White

TURNER

maple | érable
dover & bali

DOUBLE DUTY.

This grand kitchen boasts two islands. One is outfitted with a single sink for quick cleanup. The second island is dedicated to gathering and entertaining. It serves as a soft transition to the adjacent family room.

When designing your kitchen, think of every family member, even the four legged ones. Create a pet centre with this handy bin tray pull-out. Food is nicely concealed yet easily accessible to scoop. Underneath is a secret shallow drawer for food bowls.

DOUBLE FONCTION.

Cette grande cuisine comprend deux îlots. L'un est équipé d'un seul évier pour un nettoyage rapide. Le deuxième îlot est consacré à la fête et au divertissement. Il fait office de transition douce vers la salle familiale adjacente.

Lorsque vous concevez votre cuisine, pensez à chaque membre de la famille, même ceux à quatre pattes. Créez un centre pour vos animaux de compagnie avec ce bac coulissant pratique. La nourriture est bien dissimulée tout en étant facilement accessible. En dessous se trouve un tiroir secret peu profond pour les bols de nourriture.

YUMA

maple | érable
chocolate

CITYSCAPE.

This bachelor's downtown condo was designed in a warm monochromatic colour palette. Condo living means maximizing every square inch of space - so having storage is key! The breadth of Thomasville's cabinet sizes allows you to add storage solutions to cabinets at varying widths. Here are just three examples of how even 15" of space can be transformed into a dedicated functional storage cabinet. This is efficiency at its best!

PAYSAGE URBAIN.

Cette copropriété pour célibataire du centre-ville a été conçue dans une palette de couleurs chaudes et monochromes. Vivre en copropriété, c'est maximiser chaque centimètre carré d'espace - il est donc essentiel d'avoir de l'espace de rangement! La gamme de dimensions des armoires Thomasville vous permet d'ajouter des solutions de rangement dans des armoires de différentes largeurs. Voici trois exemples de la façon dont 15 pouces d'espace peuvent être transformés en une armoire de rangement fonctionnelle dédiée. C'est l'efficacité à son meilleur!

RUSSELL

maple | érable
sterling & white

SECRET STORAGE.

If you have a storage need, Thomasville has the solution! To keep order in this corner, two roll out trays and a swing-out shelf were installed. Need a catch all for magazines, notes and mail? This message centre is only 3" deep and has been applied to the end of the base cabinet. When the door is closed, no one would ever know that it's there!

RANGEMENT SECRET.

Si vous avez un besoin de rangement, Thomasville a la solution! Pour maintenir l'ordre dans ce coin, deux bacs roulants et une étagère pivotante ont été installés. Besoin d'un fourre-tout pour les magazines, les notes et le courrier? Ce centre de messages ne mesure que 3 po de profondeur et a été appliqué à l'extrémité de l'armoire de plancher. Quand la porte est fermée, personne ne se douterait qu'il se trouve là!

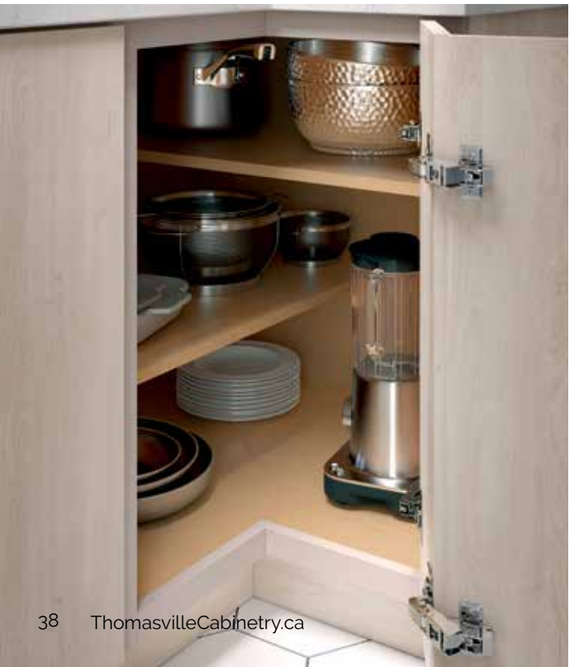

FAULKNER

PureStyle™
wishbone

A BAKER'S DREAM.

How you use your kitchen is important for your Home Depot Designer to know. This helps in the cabinet design process to ensure your individual needs are met. If you love to bake, consider the base easy reach cabinet with adjustable shelves to accommodate taller portable appliances. The base mixer shelf is an excellent option for housing your mixer. The shelf lifts up and locks into place, saving you valuable counter space!

UN RÊVE DE CUISINIER.

La façon dont vous utilisez votre cuisine est importante pour votre concepteur Home Depot. Cela aide au processus de choix des armoires pour s'assurer que vos besoins individuels sont satisfaits. Si vous aimez cuisiner, songez à l'armoire de plancher facile d'accès avec étagères réglables pour accueillir des appareils portables plus grands. La tablette de plancher pour mélangeur est une excellente option pour ranger votre mélangeur. L'étagère se soulève et se verrouille en place, ce qui vous permet d'économiser de l'espace précieux sur le comptoir!

BLYTHE

mdf

blue slate & khaki

STANDOUT STYLE.

Two-toned cabinets add dimension to any kitchen. Blue is a pleasing neutral in all aspects of home décor that can create a contemporary or a transitional space just by pairing it with the right complementary colour.

UN STYLE QUI SE DÉMARQUE..

Les armoires bicolores ajoutent de la dimension à n'importe quelle cuisine. Le bleu est une couleur neutre agréable pour la décoration intérieure qui peut créer un espace d'aspect contemporain ou transitionnel. Il suffit de l'associer aux bonnes couleurs complémentaires.

Benefit from the affordability and durability of an MDF door style. Thomasville collectively offers 11 MDF door styles in 22 painted finishes to choose from. If you like blue slate, you may also like some of these finishes from the ClassicCollection.

Profitez de l'abordabilité et de la durabilité d'un style de porte en MDF. Thomasville propose collectivement 11 styles de portes en MDF dans 22 fini peints au choix. Si vous aimez l'ardoise bleue, vous aimerez peut-être aussi certains de ces finis de la collection Classic.

BELGRADE

maple | érable
sterling & black

URBAN COWBOY.

Country meets the city with the fabulous colour combination of fresh sterling grey with grounding black accents. The black island resembles a square farm table. This kitchen leads into the adjacent sitting room where Belgrade cabinetry was used to create two custom bookcases that flank either side of the fireplace; unifying the two living areas.

COWBOY URBAIN.

La campagne rencontre la ville avec cette fabuleuse combinaison de gris argenté avec des accents noirs bien ancrés. L'îlot noir carré ressemble à une table de ferme carrée. Cette cuisine mène au salon adjacent où des armoires Belgrade ont été utilisées pour créer deux bibliothèques sur mesure qui flanquent la cheminée de chaque côté, unifiant ainsi les deux espaces de vie.

COTTAGE

maple | érable
white

EASY LIVING.

With a nod to minimalism the homeowner brought warmth into the space with oil rubbed hardware, lighting and accents. The goal of this master bath renovation was to gain more counter space and additional storage. The vanity pull-out features a rectangular stainless bin for housing a hair dryer or curling iron. The mirror has two side pull-outs with adjustable shelves to accommodate the varying heights of toiletries. Brilliant.

UNE VIE FACILE.

Faisant un clin d'œil au minimalisme, le propriétaire a apporté de la chaleur dans l'espace avec de la quincaillerie, de l'éclairage et des accents huilés. Le but de cette rénovation de la salle de bain principale était de gagner de l'espace de comptoir et de rangement. Le rangement coulissant pour salle de bains est équipé d'un bac rectangulaire en acier inoxydable pour ranger un sèche-cheveux ou un fer à friser. Le miroir est équipé de deux rangements coulissants latéraux avec des étagères réglables pour s'adapter à la hauteur des différents articles de toilette. Épatant.

Hudson Maple Trestle
Hudson Érable Trestle

BIEN PLUS QU'UNE CUISINE

Les armoires Thomasville ont la flexibilité de conception nécessaire pour fournir des solutions d'armoires complètes pour toute la maison. Créez une baignoire spa, une buanderie efficace ou un bureau à domicile. Laissez un concepteur Home Depot vous montrer comment Thomasville peut faire plus pour vous!

Buxton Maple White
Buxton Érable White

Russell Maple White and Sterling
Russell Érable White et Sterling

MORE THAN KITCHENS

Thomasville cabinets have the design flexibility to provide whole home cabinetry solutions. Create a spa bath, an efficient laundry room or a home office. Let a Home Depot Designer show you how Thomasville can give you more!

Jansen Maple Sterling
Jansen Érable Sterling

ClassicCollection

DOOR STYLES
STYLES DE PORTE

Cottage Maple Blue Slate
Cottage Érable Blue Slate

ADDINGTON
Ⓒ Ⓜ

ASHTON*
Ⓒ Ⓜ

BELGRADE*
Ⓜ

BLAKELY
Ⓒ Ⓜ

BLYTHE
Ⓒ Ⓜ Ⓓ

BUXTON*
Ⓒ Ⓜ

CABBOTT*
Ⓒ Ⓜ Ⓐ

CAMDEN
Ⓒ Ⓜ

COTTAGE*
Ⓒ Ⓗ Ⓜ Ⓐ Ⓓ

DARIEN
Ⓒ Ⓜ

DRENNAN*
Ⓒ Ⓜ

EDEN*
Ⓒ Ⓜ Ⓞ Ⓐ

EMBREE*
Ⓒ Ⓜ

EVERLY*
Ⓒ Ⓜ

FAULKNER
Ⓟ

HUDSON
Ⓒ Ⓜ

VANCE
Ⓒ Ⓜ

YUMA
Ⓒ Ⓜ Ⓐ Ⓓ

JANSEN*
Ⓒ Ⓜ Ⓓ

LINDEN
Ⓒ Ⓜ Ⓞ

MANTEO ARCH
Ⓒ Ⓜ

MANTEO*
Ⓒ Ⓜ

PLAZA ARCH
Ⓒ Ⓜ Ⓞ

PLAZA*
Ⓒ Ⓜ Ⓞ

RUSSELL*
Ⓒ Ⓜ

TURNER*
Ⓒ Ⓜ

WOOD TYPE | TYPRE DE BOIS

- Ⓒ CHERRY | CERISIER
- Ⓜ MAPLE | ÉRABLE
- Ⓞ OAK | CHÊNE
- Ⓐ RUSTIC ALDER | AULNE RUSTIQUE
- Ⓓ MDF
- Ⓟ PURESTYLE

* Slab drawer front option available
* Option de façade de tiroir à panneau plat disponible

Door Visualizer

EXPLORE DOOR STYLE & FINISH COMBINATIONS AT
THOMASVILLECABINETRY.CA/PRODUCTS

Visualisateur de porte

EXPLOREZ LES COMBINAISONS DE STYLES ET DE FINIS DE PORTES SUR
THOMASVILLECABINETRY.CA/PRODUCTS

PAINTS
PEINTURES

WHITE (M)(D)
COTTON (M)(D)
DOVER (M)(D)
SWAN (M)(D)
MARLIN (M)(D)
KHAKI (M)(D)
OAT (M)(D)

NIAGARA (M)(D)
STERLING (M)(D)
BALI (M)(D)
FOSSIL (M)(D)
BLUE SLATE (M)(D)
BLACK (M)(D)(O)

WOOD STAINS
BOIS TEINTÉ

NATURAL (C)(M)(O)(A)
MACAROON (C)(M)(O)(A)
FOX (C)(M)(O)(A)
CLOVE (C)(M)(O)(A)
BARREL (C)(M)(O)(A)
BRULEE (C)(M)

JUTE (C)(M)(O)(A)
HEATHER GREY (C)(M)(O)(A)
MOCCASIN (C)(M)(O)(A)
TRESTLE (C)(M)(O)(A)
CHOCOLATE (C)(M)(O)(A)
GRAPHITE (C)(M)

PAINTS WITH GLAZE
PEINTURES AVEC GLACIS

COTTON
Amaretto Crème
(M)

COTTON
Carrara
(M)

COTTON
Toasted Almond
(M)

DOVER
Amaretto Crème
(M)

DOVER
Carrara
(M)

DOVER
Toasted Almond
(M)

BALTIC BAY
(M)

SWAN
Amaretto Crème
(M)

SWAN
Carrara
(M)

SWAN
Toasted Almond
(M)

MARLIN
Amaretto Crème
(M)

MARLIN
Carrara
(M)

MARLIN
Toasted Almond
(M)

MARINE
(M)

KHAKI
Amaretto Crème
(M)

KHAKI
Carrara
(M)

KHAKI
Toasted Almond
(M)

OAT
Amaretto Crème
(M)

OAT
Carrara
(M)

OAT
Toasted Almond
(M)

STERLING
Amaretto Crème
(M)

STERLING
Carrara
(M)

STERLING
Toasted Almond
(M)

FOSSIL
Amaretto Crème
(M)

FOSSIL
Toasted Almond
(M)

BLUE SLATE
Amaretto Crème
(M)

BLUE SLATE
Carrara
(M)

BLUE SLATE
Toasted Almond
(M)

WOOD STAINS WITH GLAZE
BOIS TEINTÉ AVEC GLACIS

PALOMINO (C)(M)(O)(A)
COFFEE (C)(M)(A)
WHISKEY BLACK (C)(M)(O)(A)
FRENCH ROAST (C)(M)(O)(A)

PURESTYLE™

WISHBONE [P]
WOOL [P]
TALON [P]

WOOD TYPE | TYPRE DE BOIS

- (C) CHERRY | CERISIER
- (M) MAPLE | ÉRABLE
- (O) OAK | CHÊNE
- (A) RUSTIC ALDER | AULNE RUSTIQUE
- [D] MDF
- [P] PURESTYLE

QUALITY YOU CAN COUNT ON

At Thomasville, we stand behind the craftsmanship of each cabinet with a Lifetime Warranty. Rest assured, your investment is protected for as long as you own your home.

DURABLE DRAWERS
Our drawer boxes feature full extension guides allowing the drawer to pull completely out in full view. Each drawer box has been designed to withstand 15 pounds per square foot. Now that's a lot of weight!

QUIETCLOSE™
Every drawer box and door hinge features our QuietClose technology. Your cabinet drawers and doors will glide gently back into position, guaranteeing a quiet close every time.

FINE FINISHES
Thomasville's collection of rich stains and opulent paints are applied using a 12-step finishing process to ensure both purity of colour and a lifetime of use.

UNE QUALITÉ SUR LAQUELLE VOUS POUVEZ COMPTER

Chez Thomasville, nous garantissons la construction de chaque armoire avec une garantie à vie. Rassurez-vous, votre investissement est protégé tant que vous êtes propriétaire de votre maison.

TIROIRS DURABLES
Nos boîtiers de tiroirs sont équipés de glissières pleine extension permettant au tiroir de s'ouvrir complètement. Chaque boîtier de tiroir a été conçu pour supporter 15 livres par pied carré. Ça fait beaucoup de poids!

QUIETCLOSE™
Chaque boîtier de tiroir et chaque charnière de porte sont équipés de notre technologie QuietClose ™. Vos tiroirs et portes d'armoire se referment en douceur, garantissant une fermeture silencieuse à chaque fois.

FINIS RAFFINÉS
La collection de teintures riches et de peintures opulentes de Thomasville est appliquée à l'aide d'un processus de finition en 12 étapes pour assurer à la fois la pureté de la couleur et une très longue durée de vie.

PEACE OF MIND.

At Thomasville, we understand that what we do today can affect the quality of life we will experience tomorrow. That's why minimizing the impact our work has on our precious environment is an integral part of what we do. As a certified member of the KCMA Environmental Stewardship Program, Thomasville Cabinetry demonstrates an ongoing commitment to sustainability. This includes the use of environmentally responsible materials in cabinet products and reduced environmental impact realized through recycling wastes and low emission coatings. By achieving this certification, Thomasville goes beyond minimum industry requirements and demonstrates leadership in a growing area of concern and importance.

TRANQUILLITÉ D'ESPRIT

Chez Thomasville, nous comprenons que ce que nous faisons aujourd'hui peut affecter la qualité de vie que vous connaîtrez demain. C'est pourquoi minimiser l'impact de notre travail sur notre précieux environnement fait partie intégrante de ce que nous faisons. En tant que membre certifié du programme de gérance de l'environnement de la KCMA, Thomasville Cabinetry fait preuve d'un engagement continu en faveur de la durabilité. Cela comprend l'utilisation de matériaux respectueux de l'environnement dans les armoires et la réduction de l'impact sur l'environnement grâce au recyclage des déchets et aux revêtements à faibles émissions. En obtenant cette certification, Thomasville va au-delà des exigences minimales de l'industrie et fait preuve de leadership dans un domaine de préoccupation et d'importance croissante.

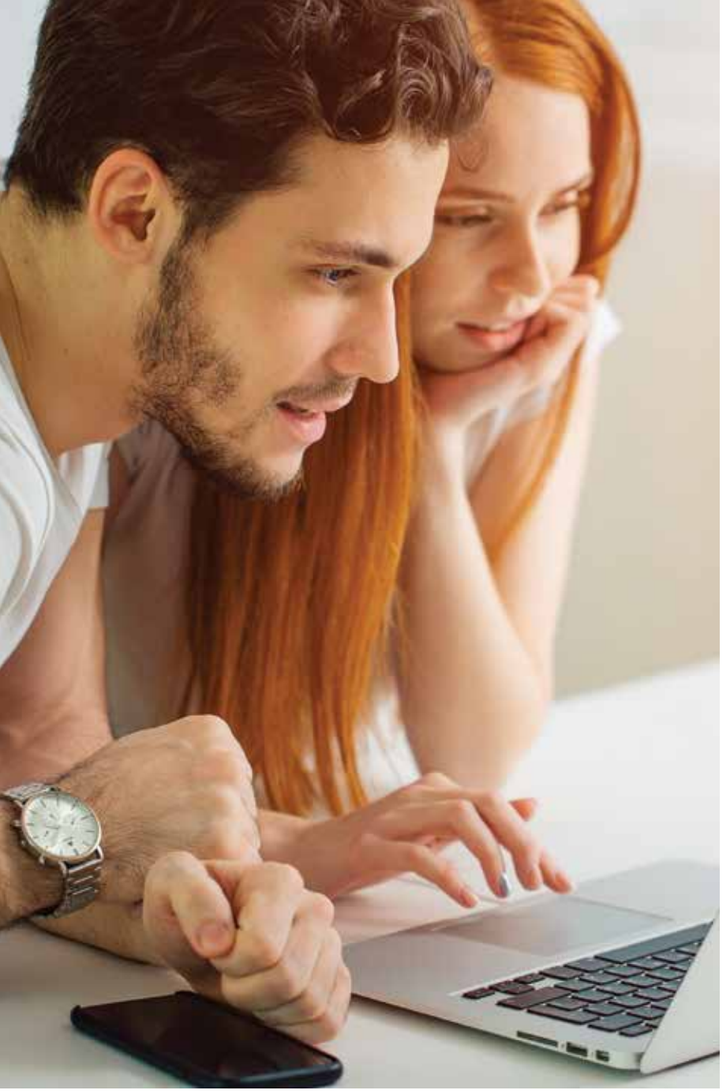

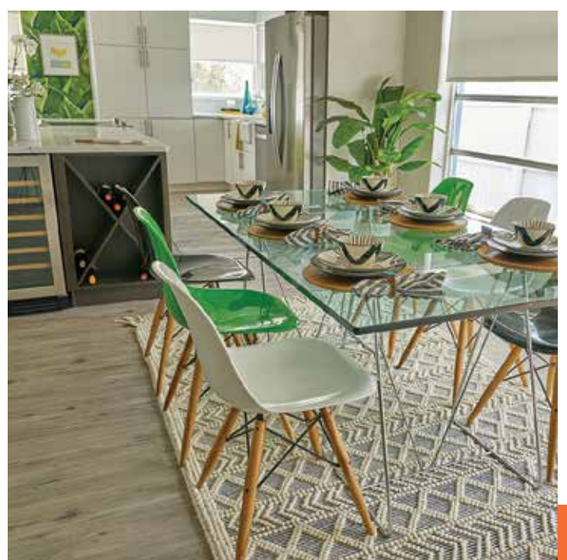

Thomasville® CABINETRY

When you decide to purchase Thomasville Cabinetry, your professional team of experts at The Home Depot will be with you every step of the way, from Design to Install.

Let's get started!

Lorsque vous décidez d'acheter des armoires Thomasville Cabinetry, votre équipe d'experts professionnels de Home Depot vous accompagne à chaque étape du processus, de la conception à l'installation.

Commençons tout de suite!

The Home Depot makes buying a Thomasville kitchen EASY!

FREE
Expert Design Service

EXPERT
Measure & Install Service

FLEXIBLE
Financing Options

FREE
Delivery Service within 100 KM

Avec Home Depot, l'achat d'une cuisine n'a jamais été aussi FACILE!

Service de conception par un spécialiste
GRATUIT

Service expert de mesure et d'installation

Options de financement flexibles

Service de livraison
GRATUITE
dans un rayon de 100 km

Book an appointment with a Designer in the kitchen showroom or online.
Prenez rendez-vous avec un concepteur Home Depot dans la salle d'exposition ou en ligne dès aujourd'hui.